

# 春のプラザ祭り

4月21日(土) 10:00~16:00

## 知ろうパラリンピック

きて!みて!さわって!  
プラザでボッチャ!!

## BOCCIA

### ボッチャ体験

どなたでも参加可  
直接体育室へお越しください。

子どもから高齢者まで一緒に楽しめるボッチャ。みなさん知っていますか? 白いボールに赤と青それぞれ6球ずつのボールをいかに近づけるかを競うスポーツ。2020年東京パラリンピック正式種目です。ぜひ体験しにきてください!

## 体育室イベント

10:00~ ◆開会式

10:10~ ◆オープニングパフォーマンス

和太鼓サークル どん舞

障がいをもつ子どもと親たちで立ち上げた和太鼓サークルです。

10:30~12:00 **ボッチャ体験①**

12:10~12:55 ◆ハーフタイムショー

### NPO法人ボノボ きら☆きらクラブ

健康福祉プラザの体育室で土曜日に月2回、3B体操の講師のもと、ストレッチやダンスを習っている団体です。

### 「手話パフォーマンス」

### DDD (Daisen Deaf Dancers)

府立だいせん聴覚高等支援学校の生徒による手話パフォーマンス。

### NPO法人近畿車いすダンスクラブ

「楽しく踊る車いすダンス」フォーメーション・ワルツ、ソロ・ジャイブなど。国内外の競技会や世界選手権をめざして活動しているクラブです。



13:00~13:30

◆平成29年度 堺市授産製品コンクール表彰式

13:30~15:30 **ボッチャ体験②**

15:30~ ◆閉会式

〈お問合せ〉

堺市立健康福祉プラザ 市民交流センター

堺市堺区旭ヶ丘中町4丁3番1号

TEL 072-275-5017 FAX 072-243-0330

Email:simin-kouryuu@sakai-kfp.info

当日、健康福祉プラザは17:30に閉館いたします。

## 創作コーナー

●ペーパークラフトで自分への金メダルを作ろう!

紙の立体工作で作った金メダルに2020年に向けた自分の目標や夢を書こう!

◆午前の部

10:30~12:30

◆午後の部

13:30~15:30

各回先着20名【材料費:100円】

直接1階エントランスへお越しください。



## 体験コーナー

申込不要。当日直接会場へ。

(1階ロビー) 10:00~15:00

●点字体験 点字で名刺を作ってみよう!

(2階ビデオライブラリー) 12:00~14:00

●手話体験と絵本の読み聞かせ

簡単な手話体験と耳が聞こえる子も、聞こえない子もみんな一緒に絵本を楽しめるお話し会を開きます。

(2階ビデオライブラリー) 14:00~15:00

●難聴者への文字サポート体験

聞こえにくい方に対して、文字で会話を伝える簡単な体験をしていただきます。

## 遊びコーナー

(1階体育室) 10:00~16:00

●フライングディスクで遊ぼう!

●ビームライフルを体験しよう!



体験していただくと景品をもらえることもあります。

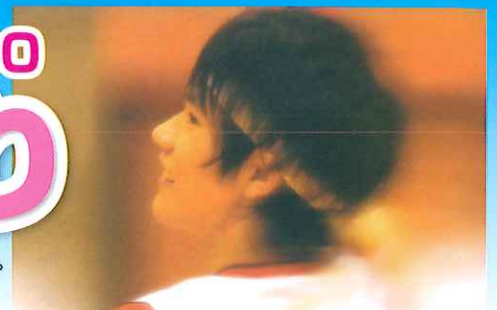

## バリアフリー映画会

## ウィニング・パス

出演 松山ケンイチ、堀北真希

不慮の事故により下半身不随になった少年が車椅子バスケット選手権に全力で挑む青春物語。

事故で失ったものをバスケットボールに打ち込むことで取り戻していく感動作。

(3階大研修室)

第1部 10:00~12:00 **定員各回60名**

第2部 14:00~16:00 **無料**

## 記憶力チェックコーナー

(1階体育室) ◆午前の部10:00~12:00

◆午後の部13:00~16:00

あなたはいくつ覚えられる?

簡単な記憶ゲームにトライしてあなたの記憶力レベルをチェックしてみましょう。

## 販売コーナー ※売切れ次第終了

(1階エントランス) 10:00~15:00

●福祉ネットワーク絆の雑貨販売

(1階エントランス) 10:00~16:00

●堺難病連の日用品バザー

(1階エントランス) 10:00~16:00

平成29年度

堺市授産製品コンクール受賞製品販売

堺市長賞



金賞(雑貨)



(屋外広場) 10:00~15:00

減農薬野菜の販売・お餅つき

(屋外広場) 11:00~

フードカーもくるよ!

カレーパン・カレーを販売予定。

販売物は予告なく変更されることがあります。



### 〈交通アクセス〉

- ◆JR阪和線  
「百舌鳥」駅下車 西へ1.4km  
「上野芝」駅下車 北西へ1.3km  
または南海バス「上野芝」バス停より(堺東行き)乗車「旭ヶ丘」下車すぐ
- ◆南海高野線 堺東駅より  
○南海バス  
(泉ヶ丘駅行き)乗車「旭ヶ丘」バス停下車すぐ(西区役所前行きなど)乗車「塩穴通」バス停下車南東へ500m
- ◆駐車場(65台)  
駐車料金 60分/100円(最大600円)  
※1時間までは無料です。  
※障害者手帳所持者等は全額免除

駐車台数に限りがございますので、できる限り公共交通機関を利用してお越しください。



主催: 堺市

運営: 堺市立健康福祉プラザ指定管理者(堺市社会福祉事業団・堺障害者団体連合会・フィットネス21事業団 共同事業体)

※イベント中、主催者が撮影した写真・映像は当センターの情報誌、ホームページなどの広報活動に使用し、それ以外の目的には使用しません。